



Coninvest
b e l s ő é p í t é s z e t



A Coninvest új székházában a bútorok világa is méltó teret kap: itt végre meg tudjuk mutatni és kézzel foghatóvá tudjuk tenni mindazt, ami az enteriőrök létrehozásakor lehetőségként áll előttünk. Az új épület gondosan berendezett, gyönyörű bemutatótermek, szakmai előadások színhelye lesz; az anyagminták széles skálája, a bútorraktár nagy készlete várja majd, hogy tereket alkossunk velük.



Szakmai tudásunk és tapasztalatunk egy enteriőr kialakításának minden aspektusára kiterjed. Ismerjük és folyamatosan nyomon követjük a trendeket, az innovációkat, tudjuk, milyen anyaghoz, színhez nyúlunk, hogyan hozzuk ezeket összhangba, alkossunk belőlük kerek egészet. Így hívjuk életre a tervezők által elképzelt tereket.



Gyakori külföldi utazásokkal, kiállítások meglátogatásával inspirálódunk. Szakmai utakat kínálunk tervezőknek, akik a design különböző állomásainak – gyártók, tervezők irodái, kiállításai, múzeumai – megismerésével meríthetnek új ihletet lenyűgöző enteriőrök megálmodásához.

CONINVEST TEREK A MINŐSÉG ÉS MEGJELENÉS TÖKÉLETES ÖSSZHANGJÁBAN

„Évtizedek óta vagyok a design szerelmese és elhivatott követője – és nem csak a konyhák világában. Számomra egy bútor akkor van ideálisan tervezve, ha funkcionális és szép egyszerre. A térben úgy tölti be a neki kijelölt szerepét, hogy közben ránézni is élvezet. Sokfelé éltem a világban, gyönyörű helyeken fordultam meg, és mindig arra törekedtem, hogy az utazásaim során látott és tapasztalt design élményeket beépítsem abba, ahogy egy tér kialakítását látom. A professzionális konyha és a kellemes enteriőr finom összhangja szemet és lelket gyönyörködtető – számomra ez a harmónia testesíti meg a design fogalmát.”

Kertész Mirjam



„Fiatal koromban Olaszországban, Genova városában éltem több évig. Ekkor nemcsak a dallamosan simogató nyelvet sajátítottam el, de az itt szerzett design élmények is egy életre nyomot hagytak bennem. Semmi sem formálta úgy az ízlésvilágomat, mint amit ekkor az olasz tervezésről, a stílusról tapasztaltam. Egy szín, egy anyag kiválasztásakor a komplett tér lebeg a szemem előtt: milyen hatása lesz az enteriőrben, milyen hangulatot teremt, kihez illik, mihez illik. Emellett ugyanolyan fontos a funkcionalitás: mi lesz a bútor szerepe a térben, hogyan működik a tér többi darabjával. Esztétikus és időtálló designra töreksem, amiben a minőség és a megjelenés párosa tökéletes egyensúlyban van.”

Bakos-Tóth Gabriella



Cégünkéről

A Coninvest konyhatechnológiai, valamint belsőépítészeti megoldásokat kínál, közel 30 év szakértelmét, hozzáértését, tapasztalati tudását nyújtja. A világ vezető gyártóit képviseljük, akik a leginnovatívabb megoldásokat és gépeket szállítják. Konyhákat tervezünk, de mélyen hisszük, hogy nem csak technológiát szállítunk; nem csupán termékeket adunk el, hanem komplett szolgáltatást, tervezéssel, innovatív javaslatokkal, szakmai tanácsokkal, szakértő látásmóddal.

A minőségben nem ismerünk megalkuvást, akár a csúcstechnológia legújabb vívmányáról van szó, akár szervizünk színvonaláról. Hiszünk abban, hogy a siker két pillére: a kitűnő szakemberek és a kitűnő termékek.

Konyhatechnológia

- Szakmai tanácsadás
- Építészeti (PMS- és CAD - rendszerrel) és konyhatechnológiai tervezés
- Helyszínre szállítás, beüzemelés, beépítés
- Betanítás, továbbképzések
- Engedélyeztetés
- Nagykonyhai csúcstechnológiás gépek és berendezések forgalmazása
- Szakszerviz (garanciális és azon túli)
- Sémhely programok

Belsőépítészet

- Konceptcionális tervezés
- Berendezés, dekorálás
- Belsőépítészeti tervezés
- Dizájnútörök forgalmazása

Konceptióterv

Vázlattervek, alternatívák bemutatása, berendezési vázlatok, termék kollázsok, katalógusok, anyagminták bemutatása.

Látványterv

3D-s színes látványtervek készítése, a tervezendő helyiségről a kiválasztott bútorok, termékek elhelyezésével. Színek, anyagok, kiegészítők bemutatása.

Kiviteli terv

Látványtervek alapján a kivitelezéshez szükséges tervrajzok készítése, a burkolástól a gipszkarton munkáig. Egyedi bútorok terveinek elkészítése, falnézetek részlettervek kidolgozása. Lámpatestek, dekorációs anyagok meghatározása.

Külön szolgáltatások:

Egy üzlet stílusát meghatározzák a hely arculati elemei, grafikai, webes megjelenései, amelyek szintén szolgáltatásunk részét képezik: név választás, logó tervezés, menü szerkesztés, arculati elemek, berendezés, dekorálás.



Steam Budapest | Budapest

A budapesti Szervita téren található Steam étterem igazi ékszerdoboz. A Szervita Square Building modern, 7 emeletes épülete különleges formavilágával, könnyed, éteri szerkezetével, lágy homlokzatkontúrjaival és tükröződő felületeivel organikus illeszkedik a híres szecessziós épületek által meghatározott építészeti környezetbe. Az épület aljában található a Steam étterem, amely reggeltől késő estig várja azokat, akik a nagyvárosi létet természetesen élik. Az étterem tulajdonosai egy olyan a mai kor igényeire szabott kávéházi hangulatot képzeltek el, ahol az otthonosság, a baráti és üzleti találkozóké a főszerep, kozmopolita életérzéssel megfűszerezve. A tervező elképzelései alapján a Coninvest szakértői segítettek kiválasztani azokat a bútorokat, amelyek valóra váltják mindezt.

Belsőépítészeti tervezés: Fekete-Tóth Tímea és Kutasi-Kovács Petra - DVM Group

Generál tervező és kivitelező: DVM Group

Fotók: Hlinka Zsolt

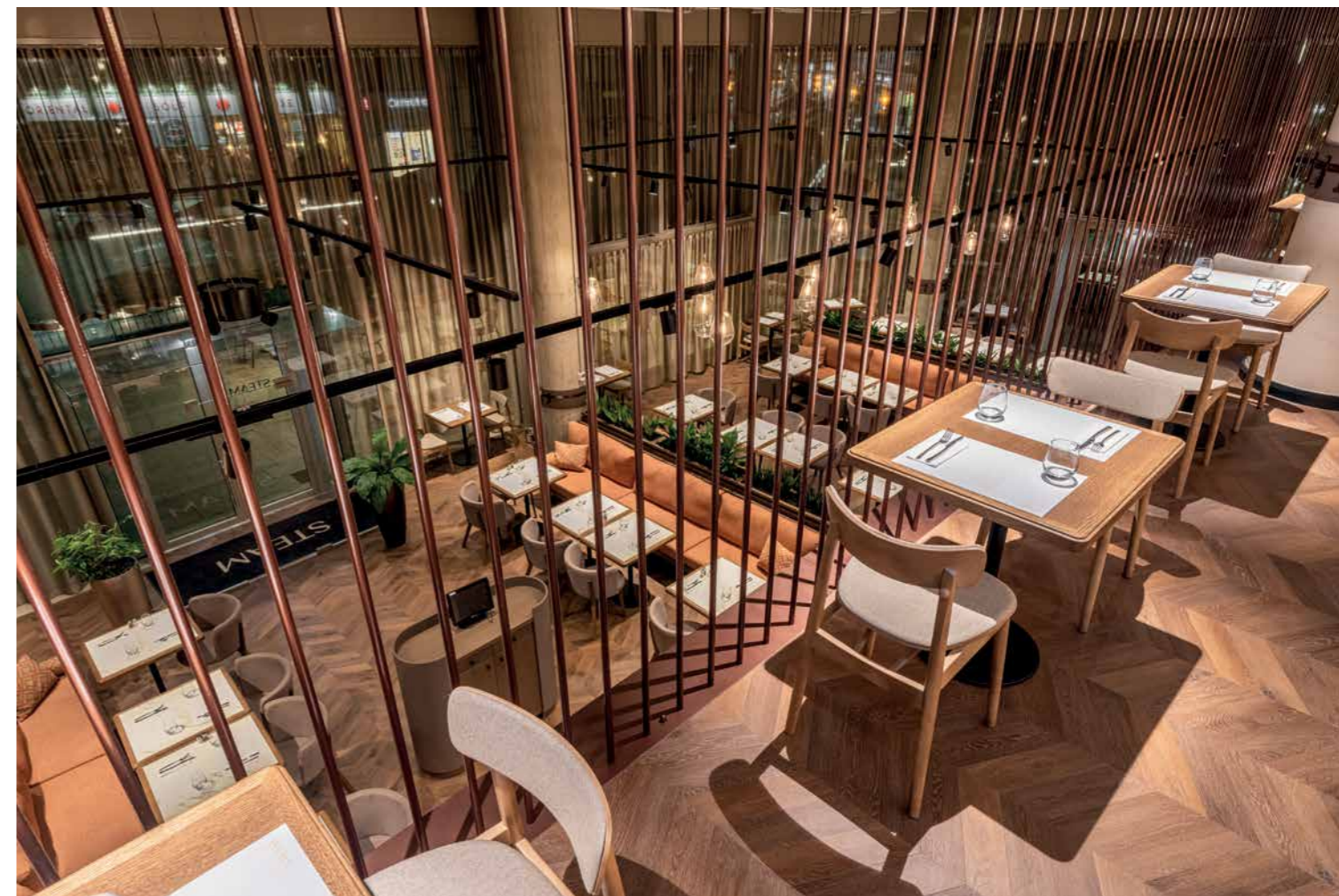

Hotel Silverine Lake Resort | Balatonfüred

2006-ban nyitott Balatonfüred egyik legszebb panorámájú szállodája, a Hotel Silverine Lake Resort. Ritka volt az olyan év azóta, hogy a szálloda ne kapott volna valami rangos szakmai díjat vagy elismerést, így talán nem véletlen, hogy a Kisfaludy Programban való részvételre is sikerrel tudtak pályázni. A program célja, hogy turisztikai élményelemek sora jöjjön létre a vendégek elégedettségének növelése mellett. Ha egyes desztinációkban ez sikeresen megvalósul, az hosszabb tartózkodási időt eredményez magasabb vendégköltséggel párosulva.

Tervezés: Farsang – Kincses Tímea

„Az elmúlt évtized alatt meglehetősen elkoptak a szőnyegek, és masszázsmedencére is igény mutatkozott a visszajelzések alapján. Új arculatot kapott a lobby, az étterem, a konyha és a drinkbár, de újra lettek gondolva a konyhai berendezési tárgyak és a dizájn bútorok térbeli elhelyezkedései funkcionális értelemben is. A közösségi tér valódi tér lett, a Coninvest-től megrendelt olasz és holland gasztró bútorokkal tarkítottan, melyek formailag és a színvilág tekintetében is minőségi változást jelentenek” – mondta Rádóczy Andrea, a családi tulajdonú szálloda ügyvezető igazgatója.



Wenckheim-kastély | Szabadkígyós

A historizáló, döntően német neoreneszánsz stílusú Wenckheim-kastély az országban kora egyik legfényűzőbb és technikailag legkorszerűbb vidéki főnemesi rezidenciájának számított, hatalmas angolparkjával és káprázatos berendezésével. A legenda szerint az építtető grófnak, Wenckheim Frigyesnek és feleségének, Wenckheim Krisztinának az volt a kívánsága, hogy a kastélynak 52 szobája legyen, ahány hét van egy évben, és 365 ablaka legyen, ahány nap van egy évben. A kastély 1875 és 1879 között épült fel Ybl Miklós tervei alapján, műemléki helyreállítására pedig 2019 és 2022 között került sor.

„A Coninvest-tel a projekt kapcsán nagyon izgalmas és hasznos megbeszéléseket tartottunk a bemutatóteremben, ahol kipróbálhattuk, megtapogathattuk, összehasonlíthattuk a különbözőmobiliákat, és valós anyagminták segítségével tudtuk meghatározni a pontos elemeket. A kastély hangulatát jól kiegészítő, ahhoz illeszkedő kárpitos, vagy tömörfa, illetve kültérben fém bútorzat harmonikus összeválogatása volt a cél. Bátran használtuk az izgalmas színeket, amit a kész berendezett terek látványa vissza is igazol. Az ár-érték arány kiemelten fontos volt, így esett a választás olasz és lengyel bútorokra, ahol az egyszerű, klasszikus design időtlensége is szempont volt” – mondta Balogh Csaba belsőépítész a közös munkáról.

Tervezés: Balogh Csaba és csapata

Tervezőiroda: Konkrét Stúdió Építészeti Kft.

Kivitelező: Modinvest Kft.

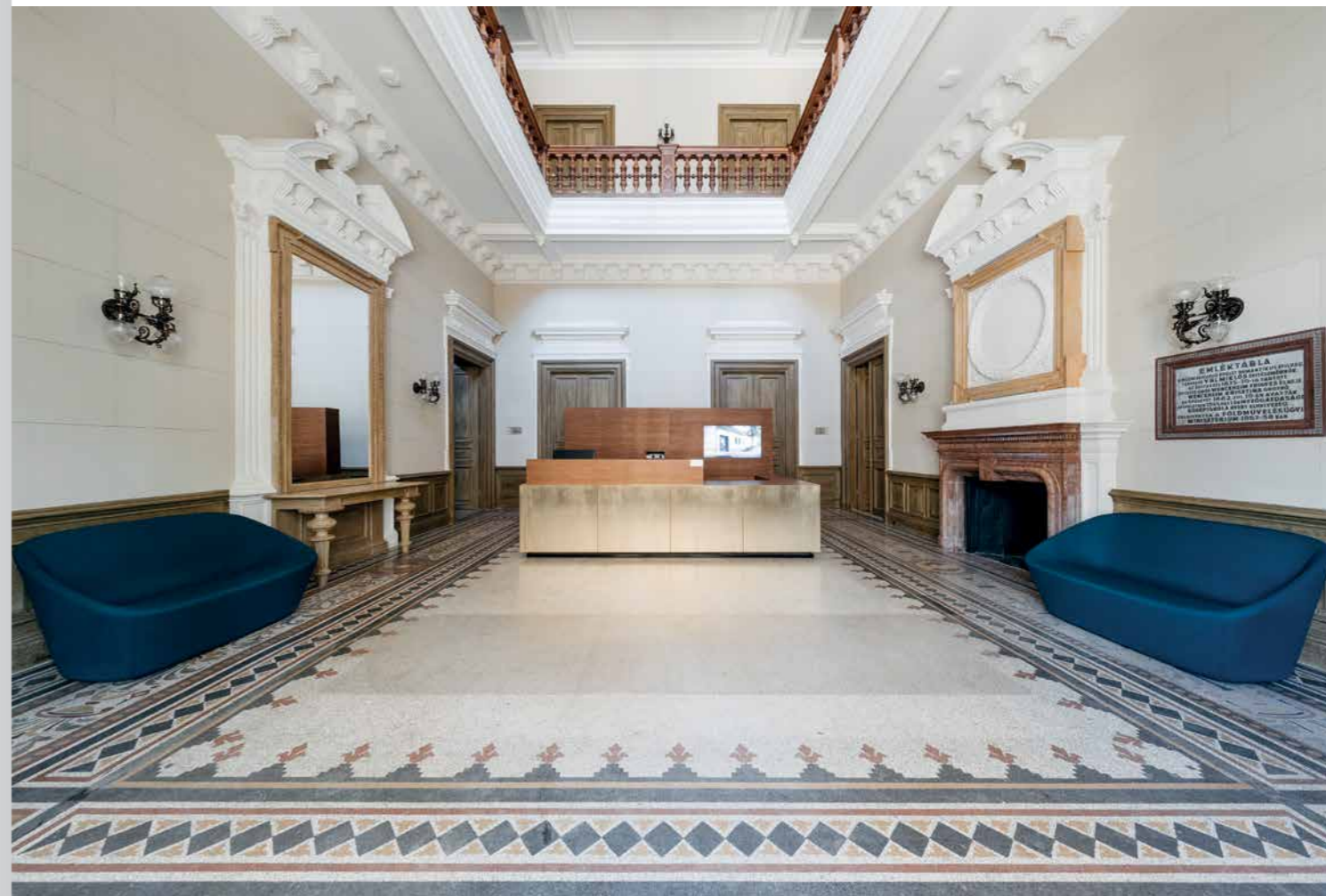

Aranybástya Étterem | Budapest

Az Aranybástya Étterem mai modern formájában őrzi az épület évszázadokat is felölelő emlékeit. Korábbi helyén egy törökkori védmű, a sokszögletű Aranybástya állt, mely 1686-ban a vár visszafoglalásakor nagyrészt megsemmisült - maradványai még most is megtalálhatóak a Bástya szinten. Ezt követően 1872-ben tűnik fel újra: Gróf nagylónyai és vásárosnaményi Lónyay Menyhért pénzügyminiszter majd miniszterelnök - akinek politikai pályája méltán nevezhető nagyívűnek, emellett haláláig a Magyar Tudományos Akadémia elnöke - megbízásából készült el az Ybl tervezte klasszicista palota.

A villa valamikor 1915-1923 között báró Hatvany Ferenc birtokába került, innentől a budapesti kulturális élet egyik

emblemikus pontjává vált, és rengeteg híres festmény és műkincs otthonául szolgált. 1944-ben a Hatvany műgyűjtemény nagy részét ellopták, majd gyújtóbomba találat érte, és megsemmisült.

Az Aranybástya történelmi helyszíne a csodálatos panorámával felejthetetlen élményeket kínál. Az étterem belső tereit Csavarga Rózsa és Török Szabolcs Bence tervezték, az ő elképzeléseik alapján választották ki a Coninvest szakértői beltéri székeket, asztalokat, padokat és bárshékeket, illetve kültérre karosszékeket és az olasz Pedrali lounge kanapéit, ahol a vendégek a Parlament lenyűgöző épületében gyönyörködhetnek.

Tervezés: Csavarga Rózsa, Török Szabolcs Bence

Tervezőiroda: T1 STUDIO



Essência Restaurant | Tiago & Éva | Budapest

Tiago Sabarigo és felesége, Jenei Éva régóta terveztek már egy saját éttermet, ami egyszerre mutatja be a portugál és a magyar konyhát. Elképzeléseik megvalósításában nagyon szívesen segítettünk: az Essência komplett konyháját mi készítettük, illetve bútorokat is szállítottunk az étterem számára.

A Sas utcában található portugál-magyar fúziós étterem belsőépítészeti terveit Nikházy Tímea készítette. Az enteriőr kialakításánál fontos szempont volt, hogy otthonos jegyeket sugározzon és átadja a portugál életérzést. Különlegessége

a belső tér első traktusában kialakított "belső udvar", ami a szőlő-lugasok hangulatát idézi. A Coninvest szakértői a belsőépítész terveihez igazítottan szállítottak az étterem számára székeket, asztalokat, asztallapokat, asztalszerkezeteket.

Az Essência étteremben így olyan vendégtér született, ahol a Coninvest által kivitelezett látványkonyhán készülő fogásokat az általunk szállított asztaloknál helyet foglalva csodálhatják a vendégek.

Tervezés: Nikházy Tímea Klára

Tervezőiroda: Éntér Építészet Belsőépítészet



Scruton | Budapest

A Scruton több egységében is a közösségi tér bútorzatának kialakításában a Coninvest szakértői segédkeztek.

„A Scrutonnal egy olyan környezetet szerettünk volna létrehozni, melyben otthon teremtünk a konzervatív életmódnak, lehetőséget a megismerésre, a szellemi fejlődésre. Egy olyan teret, ami figyel a környezetre, figyel a lokális értékeire. A bútorzat kiválasztása során a belsőépítészeti designhoz igazodva próbáltuk kiválasztani a leginkább ideillő mobilíákat. A design mellett nagy hangsúlyt helyeztünk a funkcióra is. Közösségi térként fontos volt, hogy ne csak egy vendégeter, hanem egy jól variálható, többfunkciós berendezkedést is kiszolgálni tudó bútorzat valósuljon meg.

Tervezés: Bonta Gáspár

Tervezőiroda: GASPARBONTA & Partners

Minden kivitelezés során rengeteg megválaszolható kérdés vetődik fel, napi szinten kell meghatározó döntéseket hozni. Jó volt, hogy ezekkel a kérdésekkel mindig fordulhattunk a Coninvest munkatársaihoz is, tudtak velünk együtt megrendelői fejjel is gondolkodni. A burkolatok kiválasztásakor elkísértek minket a bemutatóterembe is, ahol anyagmintákkal tudtuk összeegyeztetni a burkolatokat a mobilíákkal” – meséli Szűcs Gábor üzletvezető a közös munkáról.

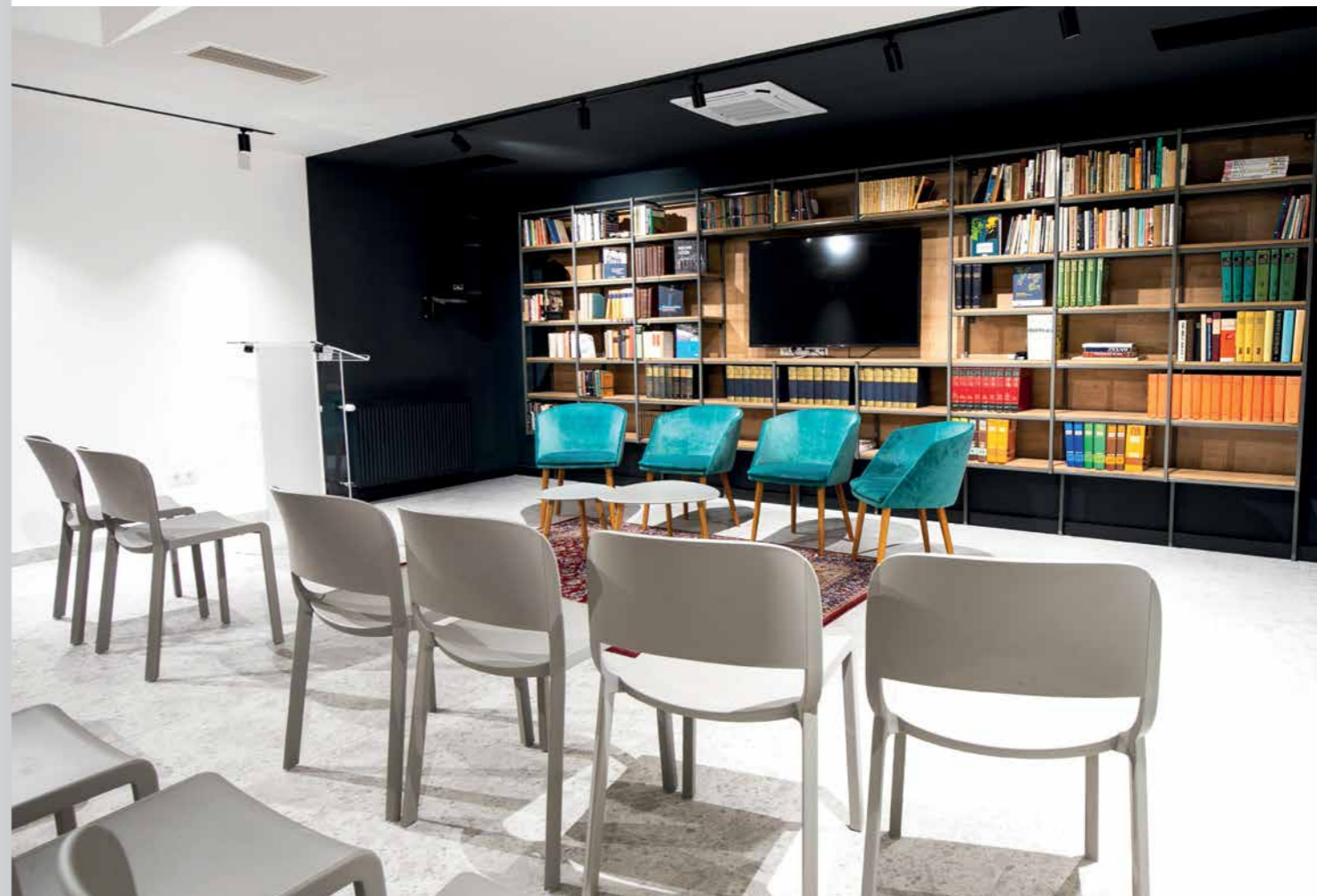

BUD Pier | Budapest

Az elmúlt években a Coninvestnek többször is lehetősége adódott, hogy a Budapest Airporttal közösen dolgozzon csodálatos projekteken: az 1-es móló számára a Coninvest minőségi és dizájn asztalokat, székeket, bárszékeket, bárszta-
lokot, kültéri lounge székeket és a hozzá tartozó kisasztalokat szállított.

„A közös munka gördülékenyen zajlott, a kisebb fennakadá-
sokra pedig gyorsan találtunk megoldást: például, ha az eredeti elgondolásnak megfelelő bútort nem lehetett beszerezni, a Coninvest minőségben és arculatban is megfelelő alternatívát talált.

Tervezés: DVM

Tervezőiroda: DVM group

Azért is szeretünk a Coninvesttel dolgozni, mert a vállalat nagy tapasztalattal rendelkezik a nagyforgalmú vendéglátó egységek belső tereinek kialakításánál. A repülőtér bizonyos szempontból hasonló ehhez a közeghez: rengeteg ember fordul meg itt, akik számára a kényelem és a dizájn egyaránt fontos. A tapasztalataink azt mutatják, hogy a Coninvest által biztosított bútorok nemcsak kényelmesek, hosszan tartóak és esztétikusak, hanem könnyen karbantarthatóak is, ami egy ilyen nagyforgalmú területen az üzemeltető számára nagyon fontos szempont” – mondták a közös munkáról a Budapest Airport munkatársai.

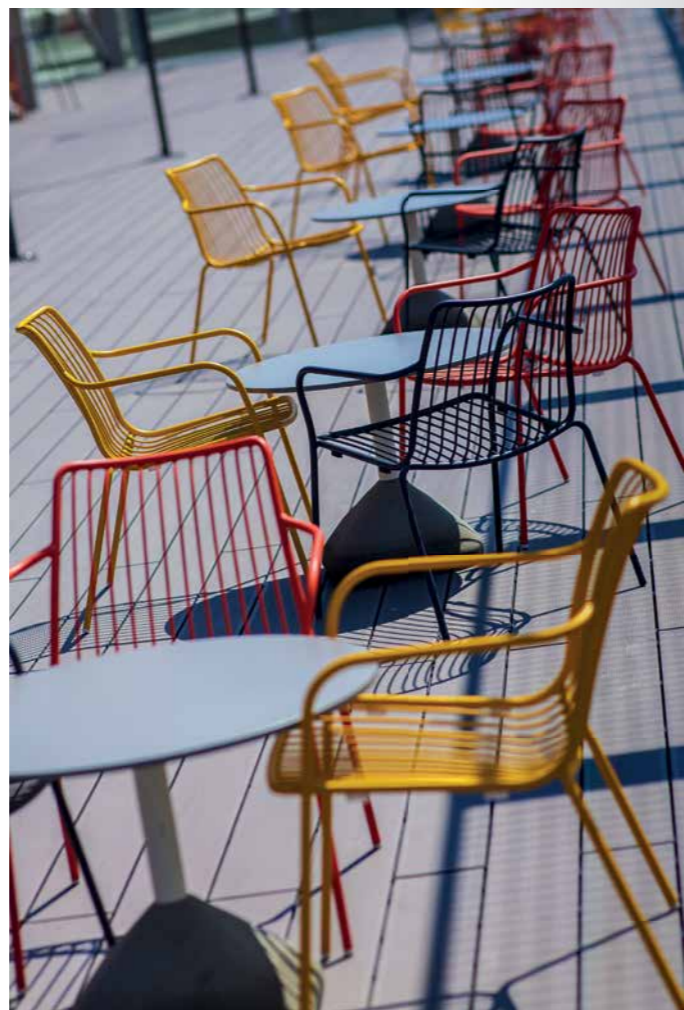

BUD 1 és CARGO City Canteen | Budapest

A Coninvest és a Budapest Airport együttműködése nem új keletű, több dolgozói étkeztetési projektben vettünk már részt a tervezési fázisban. Számunkra minden új felkérés egy új kihívás is, ezen projekt során pedig külön élveztük a munkában, hogy nem kellett régi falakhoz, burkolatokhoz alkalmazkodni, mivel az új helyiségek kialakítása, a konyha és a vendégtér megtervezése, berendezése, színei is mind ránk volt bízva a tervezéstől a megvalósításig.

A kérés egy üde hangulatú dolgozói étkező megálmodása volt, amely színvilágban is harmonizál a Budapest Airport arculatával. A tervezés során egy melegítő-befejező konyha került kialakításra, valamint a vendégtér, ami az egész hely leglátványosabb része lett. Fontosnak éreztük, hogy egy ilyen ipari környezetben az itt dolgozók legalább az étkezések pillanatában otthonosan érezzék magukat. A natúr fa felületek szépen ellensúlyozzák az ipari hatást, természetességet visznek a légkörbe, az ezt kiegészítő sárga szín pedig élénkségével modernné és vidámmá teszi az összképet.

Tervezés: Dybisewsky István

Tervezőiroda: Coninvest Belsőépítészet Kft



Trivium Packaging BSC | Budapest

A Trivium Packaging mintegy 50 korszerű gyártóüzemet üzemeltet szerte a világon, beleértve a dedikált kutatási és fejlesztési helyszíneket. A világ bármelyik pontján is legyenek jelen, minden helyszínen elkötelezettek amellett, hogy innovatív fém csomagolási megoldásokat hozzanak létre, amelyek igazodnak az adott termékhez, amit körbevesznek, az emberhez, aki használja őket, és a bolygónkhoz, ahol mindannyian élünk.

Budapesti irodájukban a Coninvest által szállított bútoroknál végzik feladataikat a Trivium munkatársai nap mint nap.

Belsőépítész: Arkitekto – Kogan Szabó Sándor, Papszt Gábor

Kivitelező: Epronex

Project Management: Cushman & Wakefield –
Dybisewszky Gábor

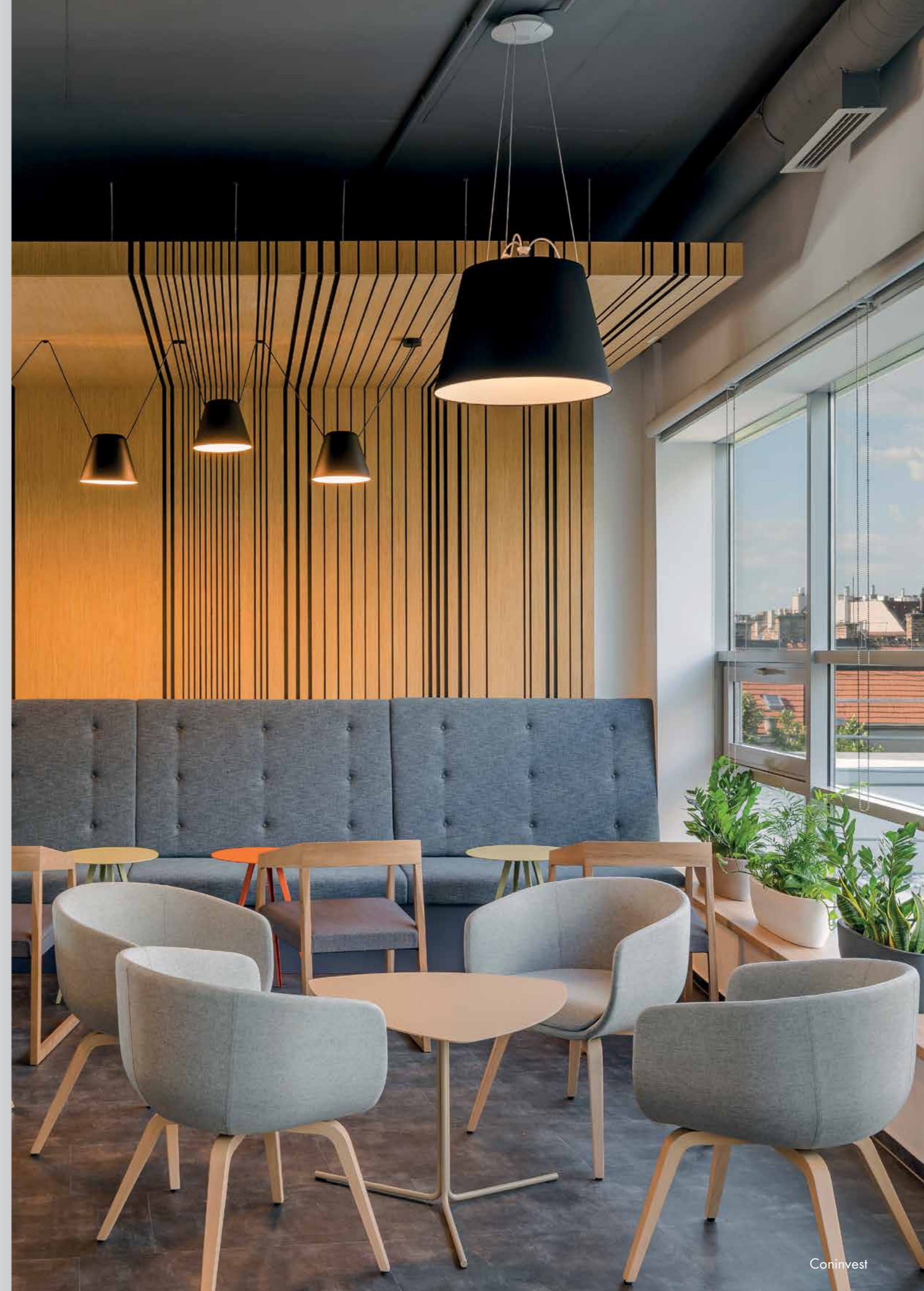

Agora – bp iroda | Budapest

Az Agora – bp iroda az Év Irodája verseny Az Év Fenntartható Irodája 2020 győztese. A díjnyertes irodába a Coninvest szakértői teakonyha berendezést, bárpult berendezést és bútorokat, többek között asztalokat, foteleket és bárstékeket is szállítottak.

Az Agora Hub épületében található irodába előremutató és innovatív technológiák kerültek beépítésre, amelyek növelik az iroda fenntartható üzemeltetését. A fenntarthatóságra való törekvés a felhasznált természetes alapanyagokban, így a Coninvest szakértői által kiválasztott natúr fából készült vagy eco bőrrrel kárpitozott bútorokban is megjelenik.

A fenntarthatóság számunkra olyan szempont, amely nem kérdés, hogy az egyik elsődleges kell, hogy legyen, bármilyen projektünkről is legyen szó. Hisszük, hogy csak így lehet előremutató, valóban 21. századi tereket létrehozni.



Belsőépítészeti tervezés és kivitelezés: DVM Group

Belsőépítész projektvezetők: Kiss Ida, Tóth Tímea

Belsőépítész munkatársak: Fűrnsztáhl Anett, Szabó Attila, Szádvári Andrea, Kovács Tamás

Belsőépítészeti közreműködők: Horváth Domonkos, Mórucz László, Péter Csenge, Zsidek Gergő

Kivitelezés munkatársak: Meskó Zoltán, Garamvölgyi Csaba, Szabó-Dani Mariann

Belsőépítészeti vizualizáció: DVM Group, Meszes Csanád, Lukács Stefán, Kovács Mátyás, Süttő Réka

Környezettudatos tanácsadás: DVM Group, Apró Diana

Fotók: Hlinka Zsolt



Budapesti Német Iskola | Budapest

A Budapesti Német Iskola menzája nem egy tipikus menza - itt ugyanis a gyermekétkeztetés sokkal több annál, mint amikor a kiszolgáló személyzet adott időn belül megegetti a gyerekeket egy rideg, barátságtalan ebédlőben. A DSBistro egy olyan közösségi tér, amely modern, színes, és ahol szívesen időznek a gyerekek. Ehhez igazítottan szeretnénk volna minél változatosabban, funkcionálisabban elrendezni a bútorokat, hogy minden napszakban passzoljon a gyerekek igényeihez, étkezési szokásaikhoz. Ezt a célt szolgálják a térelválasztó paravánok is, így a nagy térérzet megmarad, csak a hangulata lett kicsit intímébb az egyes részecskéknek.

Tervezés: Dybisewsky István

Tervezőiroda: Coninvest Belsőépítészet Kft.

A sulibisztró nyitott főzőtérrel rendelkezik, így a gyerekek is beleláthatnak a főzés folyamatába és megismerhetnek különböző étkezési kultúrákat. Az általában rideg fémszínek helyett megjelenik egy kis nyár a térben, a székek, falak, illetve a főzőtér felületén is, gyönyörű sárgában. A mennyezeti dekorációk és a lámpatestek kicsit a jövőbe tekintenek már.

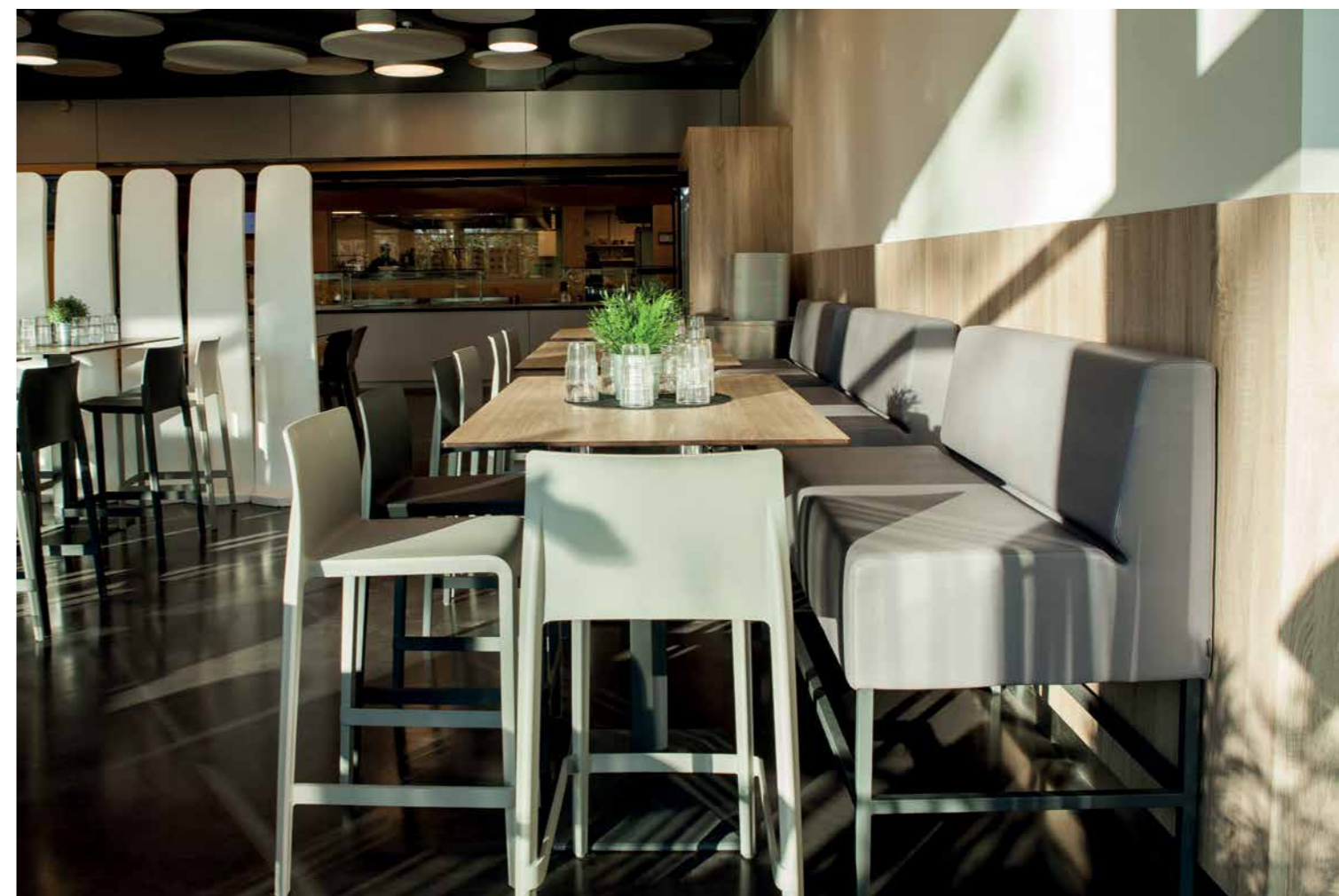

Audi Hungaria G8 | Győr

Az Audi Hungaria is mellettünk tette le a voksát: a Coninvest az Audi több különböző helyszínén is valósított meg izgalmas projekteket, köztük az Audi Hungaria G8 épületében található iroda bútorzatának cseréjét is. Az iroda általunk szállított bútorai mind a műszaki pontosság és az élhető munkahely fúzióját közvetítik.

Nap mint nap egészen különböző megbeszélések lehetnek egy ilyen mozgalmas közösségi térben. Éppen ezért tartottuk fontosnak, hogy legyen kicsit magasabb, bisztró méretű tárgyaló rész is, hangszigetelt panelekkel leválasztott

lounge sarokkal, kivetítéshez puffokkal, amelyek a megbeszélő sarokhoz is odahúzhatóak. A tér hangulatát az egyedi padok, a magas asztalok, a formatervezett székek teszik különlegessé. Egy letisztult vonalakat követő csendesszoba is kialakításra került, hiszen minden modern munkahelyen már ez is fontos része a kiegyensúlyozott munkamenetnek.



Korzó | Nyíregyháza

A Korzó Bevásárlóközpont Nyíregyháza belvárosában 4 szinten, közel 50 üzlettel, 2 szintes 640 férőhelyes mélygarázzsal, színes programokkal, sokrétű árukínálattal és szolgáltatásokkal várja látogatóit. Két épülettömbjét többszintes üveghíd köt össze. Az épületegyüttesben 73 üzlethelyiség, a földszinten, az első és második emeleten divatüzletek, könyvesboltok, illatszer- és elektronikai üzletek találhatóak. Az élményt kávézók, éttermek, játszóház, kézműves galéria, táncterem és bábszínház teszi gazdagabbá. A bevásárlóközpont harmadik emeletén, az ételudvar mellett a közmű- és egyéb szolgáltatók ügyfélszolgálati irodái kapnak helyet.

A nyíregyházi Korzó belsőépítészeti terveit Fazekas Viktória készítette. Az épület bútorainak és kiegészítőinek kiválasztásakor fontos szempont volt, hogy azok egyszerűen mozgathatóak és könnyen tisztíthatóak legyenek, illetve megjelenésükben a természetes színvilág, anyaghasználatukban elsősorban a fa jelenjen meg. A Coninvest szakértői többek között asztalokat, székeket, padokat, vázákat válogattak össze és szállítottak a Korzó számára.

Projektvezető: Németh Zsuzsanna, Vesna Lomic

Tervező: Fazekas Viktória

Iroda: T-W Interiors Kft.



Coninvest
b e l s ő é p í t é s z e t

H-2040 Budaörs, Budapesti út 127.
tel.: +36 23 501 310
e-mail: info@coninvest.hu
www.coninvest.hu
www.facebook.com/coninvest

Coninvest
konyhatechnológia

Coninvest
retail & cafe

Coninvest
szakszerviz